



Gemeinde Klösterle am Arlberg

Zahl: 120-2017/003

Klösterle am Arlberg, 22.11.2017

VERORDNUNG

über die Erlassung von Verkehrsbeschränkungen auf der Gemeindestraße GSt.Nr. 1636, KG Klösterle, in Stuben.

Gemäß § 43 ABS 1 lit b in Verbindung mit § 94d der Straßenverkehrsordnung, BGBl Nr. 159/1960, in der geltenden Fassung, werden zur Ordnung des ruhenden Verkehrs und im Interesse der Sicherheit und Leichtigkeit des Verkehrs die im Bodenmarkierungs- und Verkehrszeichenplan der Gemeinde Klösterle, „Verordnung Halte- und Parkverbot“ vom 13.11.2017, welcher einen integrierenden Bestandteil dieser Verordnung bildet, folgende Beschränkungen verordnet:

§ 1

Auf der Gemeindestraße GSt.Nr. 1636, KG Klösterle, ist das Halten und Parken vom Kreuzungsbereich der L197 mit der Gemeindestraße rechtsseitig in Fahrtrichtung Arlbergpass auf einer Länge von 140 m verboten.

§ 2

Auf der Gemeindestraße GSt.Nr. 1636, KG Klösterle, ist das Halten und Parken vom Kreuzungsbereich der L197 mit der Gemeindestraße linksseitig in Fahrtrichtung Arlbergpass auf einer Länge von 60 m verboten.

§ 3

Auf der Gemeindestraße GSt.Nr. 1636, KG Klösterle, ist das Halten und Parken im Bereich ab Anfang bis Ende der Verkehrsinsel in Stuben, verboten. Ausgenommen davon sind 2 Taxifahrzeuge.

Diese Verordnung tritt gemäß § 44 Abs 1 StVO 1960 mit der Anbringung der im Bodenmarkierungs- und Verkehrszeichenplan angeführten Verkehrszeichen „Halten und Parken verboten“ und im Bereich der Verkehrsinsel mit im Verkehrszeichen angebrachten, links und rechts weisenden Pfeilen, und der Zusatztafel (§ 54 Abs 5 lit h) „10m“ und „ausgenommen 2 Taxi“ in Kraft.

§ 4

Sämtliche von der Gemeinde Klösterle am Arlberg für die angeführten Bereiche erlassenen Verordnungen werden nach dem Inkrafttreten dieser Verordnung aufgehoben.

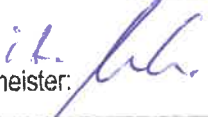
Kundmachungsvermerk: Angeschlagen am <u>22.11.17</u> Abzunehmen am <u>06.12.17</u> Der Bürgermeister: 
--

Der Bürgermeister

Florian Morscher



rechts: -13413; hoch: 222189

rechts: -13246; hoch: 222281

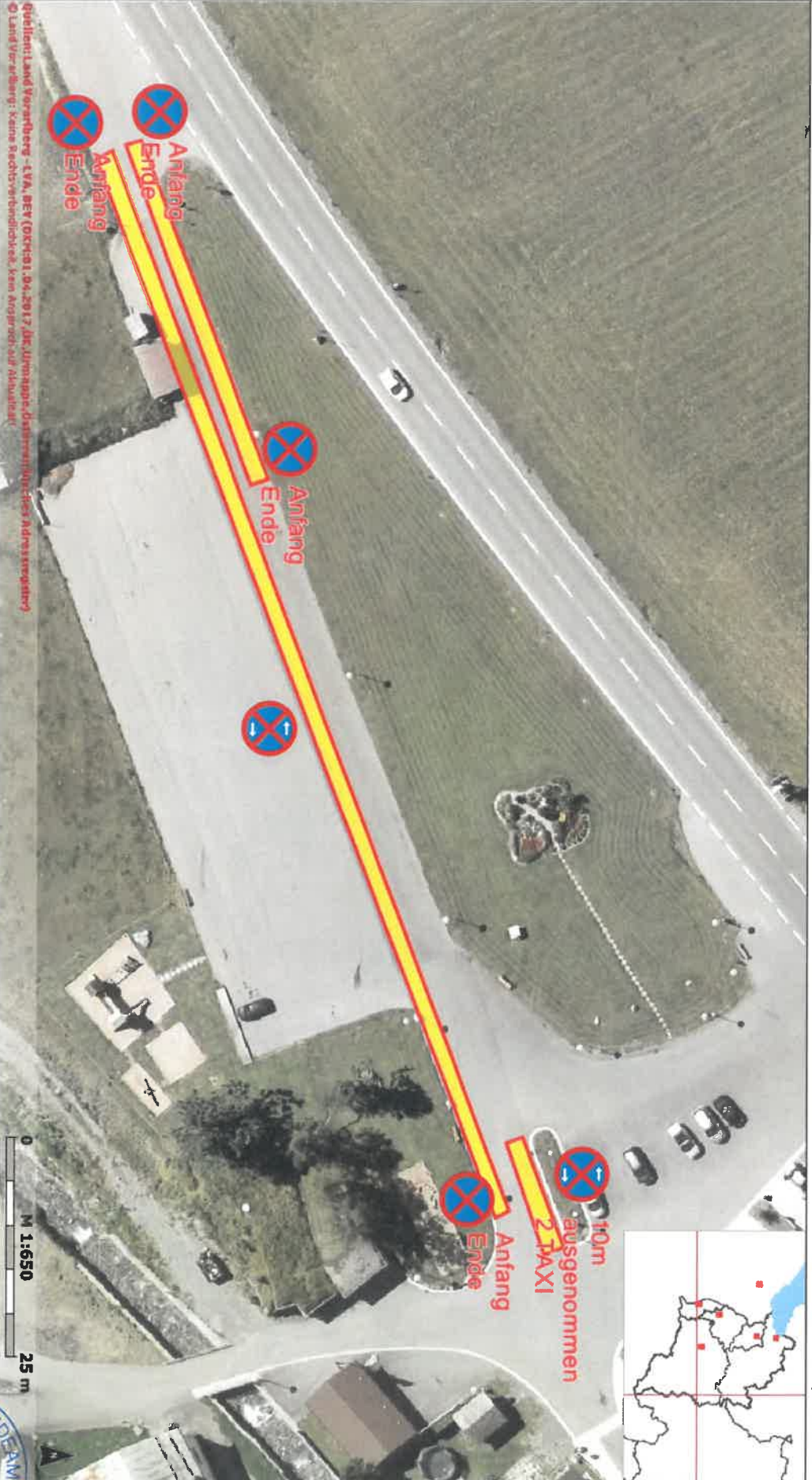

Quelle: Land Vorarlberg - LVA, BEV (OK/191_04-2017/Abt. Jura/amtliche Dienstleistungen/Adressverwaltung)
© Land Vorarlberg; keine Sachtsverhältnisse; kein Anspruch auf Aktualität

rechts: -13413; hoch: 222189

rechts: -13246; hoch: 222189

Karte erstellt am: 22.11.2017

Zweck: Zahl 120-2017/999 003

Abteilung: 1

Bearbeitung: mc

